

믿음직한 건강의 동반자가 되겠습니다.

# 동의의료원 소식

부산광역시 부산진구 양정로62 | 대표전화 051) 867-5101 | 팩스 051) 867-5162 | 발행처 동의의료원 기획팀 (Tel. 850-8679)

www.demc.kr / 2014년 1호



동의의료원 | 동의병원 | 동의대학교한방병원



## Contents

### DEMOC NEWS

1. 동의병원 · 동의대학교한방병원 암 진단을 위한 첨단 장비 'PET-CT' 운영 암 조기진단 의료시스템 구축
2. 일본 의료관광 관계자 양한방협진 시스템과 한방치료의 우수성에 큰 관심
3. 8년 연속 최우수 응급의료기관 선정 동의의료원 · 보건복지부 평가

### DEMOC HEALTH

#### 양방의학 의료상식

1. 갑상선 기능 저하증과 항진증의 진단과 치료
2. 당뇨병, 조기 진단 위해서는 정기적 검진 필요

#### 한방의학 의료상식

1. '매선요법'이란 무엇이며, 어떤 효과가 있나?
2. 한방정인(성형) 클리닉

### DEMOC PLAZA

1. 다양한 무료건강강좌 개최
2. 언론에서 본 동의의료원
3. 전문진료센터 안내
  - 기억장애 · 치매센터
  - 자궁근종센터
4. 고객이 전하는 감사의 편지

### DEMOC SPECIAL

1. 공진단 안내
2. 동의 청뇌환 안내
3. 동의 녹용대보환 안내



동의의료원 스마트폰 QR코드

동의의료원을 보다 손쉽게 만나는 스마트한 방법! 동의의료원 QR코드. 이제 언제 어디서나 손쉽게 동의의료원을 만날 수 있습니다.

블로그 : blog.naver.com/democnews  
트위터 : democnews@twitter.com

## 동의병원 · 동의대학교한방병원 암 진단을 위한 첨단 장비 'PET-CT' 운영 암 조기진단 의료시스템 구축



현대의학과 전통의학이 함께하는 동의의료원(병원장 이인길)이 최근 급증하는 암의 조기진단을 강화하기 위해 PET-CT(양전자 단층 촬영기)를 도입했습니다.

3월 18일 오후 1시 이인길 병원장을 비롯해, 임직원들이 참석한 가운데 센터 개소식 및 새롭게 도입한 첨단 장비를 소개하는 자리를 가졌습니다. 이번에 도입된 PET-CT는 암의 진단과

병기 설정 및 외과적 수술, 방사선치료 후 평가 등에 활용할 수 있는 장비입니다.

이인길 병원장은 "암 치료의 최우선은 조기진단"이라고 강조하면서, "앞으로 부족했던 암 진단에 최선을 다하고, 특히 암 진단 특화 검진프로그램 등 다양한 검진프로그램을 개발하여 최고의 검진서비스를 제공할 것"이라고 말했습니다.



#### ◎ PET-CT란?

양전자 방출 촬영기(Positron Emission Tomography)와 컴퓨터 단층촬영기(Computed Tomography)를 하나로 합친 장비입니다.

PET-CT의 장점은 첫째, **한 번의 검사로 전신의 암을 조기에 찾아 낼 수 있으며**, 진행된 질환의 병기를 결정하고 암의 전이 여부를 판별하여 암 치료에 중요한 자료

를 제공합니다.

둘째, 암의 치료효과를 평가하고 재발 유무를 판별해 낼 수 있기 때문에 **재발하는 암의 조기 진단에 유용한 검사**로 활용되고 있습니다.

셋째, 질환의 기능적 영상(PET)과 형태적 영상(CT)을 동시에 획득함으로써 **병소 부위의 정확한 진단**이 가능합니다.

진료문의 : PET-CT실 051) 850-8853

## 8년 연속 최우수 응급의료기관 선정 동의의료원 · 보건복지부 평가

시설 · 장비 · 인력 · 환경 · 만족도 등 9가지 평가 지표 모두 만점



보건복지부의 '2013년도 전국 응급의료기관 평가'에서 동의의료원(병원장 이인길)이 **최우수 응급의료기관**으로 선정되었습니다.

응급의료기관 평가는 보건복지부 주관으로 응급시설 · 인력 · 장비의 법정기준 충족 여부, 응급의료서비스의 질과 관련된 3개 영역을 종합적으로 평가하는 것으로 **동의의료원은 9가지의 세부 평가 항목에서 모두 100점 만점을 받았습니다.**

이인길 병원장은 "응급실 기능 강화와 시설보강을 통해 8년 연속 최우수 응급의료기관 선정이라는 좋은 결실을 얻게 됐다"며 "앞으로도 동의의료원을 내원하는 이용객이 수준 높은 의료서비스를 제공받을 수 있도록 최선의 노력을 다하겠다"고 말을 전했습니다.

동의의료원 응급실 051) 850-8777

## 일본 의료관광 관계자 양한방협진과 한방치료의 우수성에 큰 관심

부산광역시 초청으로 동의대학교한방병원 방문



지난해 부산을 찾은 외국인 관광객의 숫자가 사상 최대인 것으로 나타난 가운데 일본 언론과 의료, 여행사 관계자들이 의료관광과 관련하여 동의의료원(동의병원 · 동의대학교한방병원)을 방문하였습니다.

일본 도쿄, 나고야, 오사카 지역의 광고사, 여행사, 의료관광에 이전트, 미용 건강 잡지, 한방의료 관계자 등 20명의 참가자들은 부산광역시와 부산관광공사의 초청으로 2월 20일부터 2박 3일 동안 의료관광과 관련하여 부산을 방문하였으며, 21일 오전 10시, 본원을 찾아 **양방과 한방 의학의 협진 진료 체계와 특히, 관심이 많은 전통 한의학에 대한 설명을 듣는 시간이 마련**되었습니다.



본원이 자랑하는 전통방식에 의한 탕전실 및 한방조제실, 한방병동, 양 · 한방검진이 함께 이루어지는 건강증진센터, 최첨단 장비인 PET-CT, MRI, CT실을 차례로 둘러보았습니다. 또한 한방 피부미용 관리와 함께 실제 안면마비 환자에 대한 침 시술 치료도 참관했습니다.

본원을 방문한 이 관계자들은 일본 현지로 돌아가 동의의료원(동의병원 · 동의대학교한방병원)의 우수한 양한방협진 진료 체계와 뛰어난 한방치료에 대해 홍보를 진행할 예정으로 향후 부산 지역 외국인 관광객 유치뿐만 아니라 대한민국 의료관광 활성화에 큰 역할을 할 것으로 기대하고 있습니다.

▶ 양방의학과 한방의학의 의료상식을 알려드립니다.

갑상선 기능 저하증과 항진증의 진단과 치료

**갑상선 기능 저하증**  
갑상선 기능 저하증의 가장 흔한 원인은 자가면역성 기능 저하증으로 다른 말로 '하시모토 갑상선염'이라고 합니다. 평균 발생 나이는 60세로 나이가 들수록 그 빈도가 증가하고 여성이 남성의 4배 정도 많습니다.

갑상선 기능 저하증은 서서히 발생하고 그 진행속도가 느리기 때문에 환자마다 증상이 다양합니다. **피로, 무기력, 기억력 감퇴, 의욕 상실, 식욕저하, 체중증가**와 같은 가벼운 증상부터 **월경과다, 불임, 빈혈, 심장기능 이상과 같은 중한 질환**까지 증상은 다양합니다. 진단은 일차적으로 피검사를 통해 가능하며 갑상선 스캔, 초음파가 추가로 필요할 수 있습니다. 무증상 갑상선 기능 저하증은 갑상선 자극 호르몬만 상승하고 유리 갑상선 호르몬 수치는 정상인 경우를 의미하며 대부분의 환자들이 갑상선 기능 저하증의 일반적인 증상은 없습니다. 그러나 이 경우, 심혈관 질환의 발생 위험이 증가할 수 있으므로 치료기준이 된다면 치료를 하는 것이 좋으며 꾸준한 관찰이 필요합니다. 갑상선 기능 저하증의 치료는 합성 갑상선 호르몬제로 치료하고 1일 1회 투여로 충분합니다. 복용 6주가 지나면 피검사는 호전되지만 증상이 호전되는 데는 3~6개월까지 걸릴 수 있습니다.

치료 시 주의사항으로는 치료 시 사용되는 약제를 장기간 사용해도 큰 부작용이 없는 것으로 알려져 있으나 지나치게 많은 용량 복용 시에는 부정맥, 골다공증 등이 발생 가능하므로 복용 중간에 피검사가 필요합니다.



**갑상선 기능 항진증**

갑상선 기능 항진증의 가장 흔한 원인은 '그레이브스 병'입니다. **자가면역성 질환이며 20~50대 여성에서 자주 발생**하고 여성에서 남성의 10배 정도 더 발병합니다. 갑상선 기능 항진증이 발생하게 되면 **땀이 많이 나고 더위를 견딜 수 없게 되며 쉽게 피로감을 느끼고 체중이 감소**합니다. **식욕은 증가하고 평소 가슴이 두근거리고 가벼운 손떨림**이 생기게 됩니다. **감정적으로 예민하고 성욕 감소, 불임, 무월경**이 생길 수 있습니다. 일부에서는 **눈이 돌출**되거나 흰자위가 눈에 띄게 많이 보일 수 있고 안구마비까지 발생할 수 있습니다. **심한 경우 갑상선 증독 발작**이 발생할 수 있으며 이 경우 사망률이 30%에 달하므로 갑상선 기

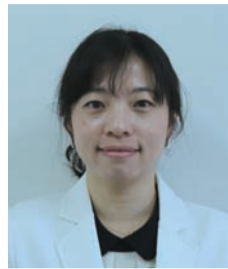

오민영 과장  
동의의료원 내분비내과1

진료문의 : 051) 850-8706

능 항진증은 반드시 치료해야 합니다.

갑상선 기능 항진증은 일차적인 피검사를 통해 진단이 가능하고 갑상선 스캔, 갑상선 초음파 촬영이 추가적으로 시행됩니다.

항갑상선제를 복용하는 것이 가장 일반적인 치료방법으로 복용 2~3주 후 증상이 호전되고 4~6개월 후에는 피검사도 호전을 보입니다. 약제를 복용할 수 없는 경우에는 방사성 요오드 치료나 수술적 치료도 가능합니다. 주의사항은 항갑상선제를 복용할 때 가장 흔한 부작용은 일시적인 백혈구 저하증으로 대부분은 약을 끊을 필요가 없습니다. 가장 심각한 것은 무과립구증으로 발생빈도는 0.2~0.5%로 매우 낮지만 발생하면 반드시 약제를 끊어야 하고 다른 종류의 항갑상선제 역시 사용할 수 없어 수술이나 방사성 요오드 치료가 필요하게 됩니다.

당뇨병, 조기 진단 위해서는 정기적 검진 필요

우리가 섭취하는 음식물 중 탄수화물의 기본 구성성분은 포도당으로 포도당은 우리 몸의 세포의 에너지원이 됩니다. 세포 안으로 포도당을 넣어주는 역할을 하는 것이 췌장에서 만들어지는 인슐린이라는 호르몬으로 인슐린의 분비량이 부족하거나 작용에 이상이 생기면 포도당이 혈액 속에 쌓여 혈당이 올라가고 소변으로 빠져 나오게 됩니다. 이것이 당뇨병입니다.

시간 이상의 공복 혈장혈당 126mg/dL 이상, 75g 경구 당부하 검사 후 2시간 혈장혈당 200mg/dL 이상 또는 당화혈색소 6.5% 이상이면 진단됩니다.



당뇨병을 치료해야 하는 이유는 적극적인 혈당 조절이 미세혈관 합병증 및 대혈관 합병증의 발생 위험을 감소시킬 수 있기 때문입니다. 미세혈관 합병증은 당뇨병 환자의 삶의 질과 연관되며 **망막병증, 콩팥병증, 신경병증**으로 나타납니다. 대혈관 합병증은 당뇨병 환자의 생명과 밀접한 관계가 있으며 **뇌혈관 질환(뇌졸중), 심장혈관 질환(협심증, 심근경색), 말초혈관 질환**이 대표적입니다.

당뇨병의 선별검사는 공복혈당 측정이나 당부하 검사를 시행하며 **40세 이상의 모든 성인**과 **당뇨병의 위험인자(과체중, 가족력, 당뇨병 전기, 고혈압, 혈관질환, 이상지질혈증, 임신성 당뇨병, 거대아 출산력 등)가 있는 30세~40세의 성인에서 매년 시행을 권유하고 있습니다.** 당뇨병은 당뇨병의 전형적인 증상(다음, 다뇨, 다갈, 다식)이 없더라도 정기적인 검진을 통한 혈당 평가가 중요합니다.

당뇨병의 치료와 관리의 기본은 건강한 생활습관의 회복입니다. 임상영양요법을 통한 규칙적이고 적절한 칼로리 섭취, 운동요법을 통한 활동량 증가, 초과 체중



박소영 과장  
동의의료원 내분비내과2

진료문의 : 051) 850-8706

감량 등의 적극적인 생활습관 개선을 시행하게 됩니다. 대개의 경우는 이러한 생활습관 개선과 함께 당뇨병 초기부터 당뇨병 치료 약제를 사용하게 됩니다. 경구 혈당강하제 단독 요법 또는 복합 요법을 사용하게 되며 각 약제의 작용, 효능, 부작용, 환자의 특성에 따라 약물을 선택합니다. 하지만 적절한 경구 혈당강하제 치료에도 불구하고 목표 혈당에 도달하지 못하거나, 대사이상을 동반한 심각한 고혈당의 경우, 제1형 당뇨병, 임신한 경우, 급성질환 발병 시에는 인슐린을 사용하게 됩니다.

또한 혈당 조절 뿐만 아니라, 동반된 이상지질혈증, 고혈압의 관리, 금연, 절주도 함께 정기적인 합병증 검사가 시행되어야 하겠습니까.

결국, 이러한 당뇨병의 관리는 지속적으로 이루어져야 건강한 삶을 영위할 수 있습니다.

'매선요법'이란 무엇이며, 어떤 효과가 있나요?

▶ 매선요법이란?

경혈 내에 특정 물질을 매입하여 경혈에 지속적인 자극을 주어 질병을 치료하는 신침요법입니다. 매입하는 방법이 발전되어 현재는 인체에 무해한 실을 자입기를 통해 혈위에 삽입합니다. 자침 시 자입효과, 자혈반응을 통해 경락 속의 막힌 기혈을 원활하게 하여 장부의 기능을 조절하며, 조직의 재생을 돕고 인체 면역기능을 조절하여 방어체계를 강화합니다. 또한 자입된 실이 점차 녹으면서 (6~8개월이면 완전히 녹음) 피부나 연부조직 내에 콜라겐이나 엘라스틴 등의 신생조직을 생성하여 피부의 탄력을 높이고 결합조직이 강화됩니다.

▶ 매선요법의 장점

기존의 침구치료의 효과를 높였고 한번의 시술로 장기간 치료효과를 볼 수 있습니다.

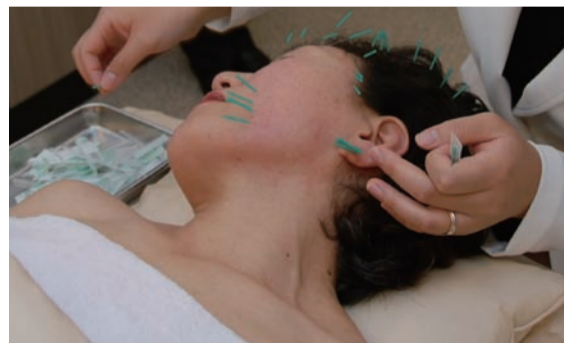

또한 시술 후 불편감이나 통증이 적어서 일상생활이 바로 가능합니다.

▶ 효과 및 적응증

1. 근육과 인대를 강화하여 근골격계 질환을 치료 합니다. (추간판탈출증, 척추전위증, 측만증, 무릎·어깨·관절 질환 등)
2. 신경을 자극하여 말초성, 중추성 마비 질환을 치료 합니다. (신경통, 이상감각, 안면마비 등의 말초 신경 질환 등)

3. 피부의 결합조직을 보강, 피부를 단단하고 탱탱하게 유지시켜 미용성형에 응용합니다. (주름살 및 처진 피부, 비만, 한방 성형 등)

4. 경혈자극시간을 장기간 연장하여 만성적인 내과 및 비뇨생식기 질환에도 응용 됩니다.

▶ 시술 후 주의사항

1. 시술 당일엔 사우나, 목욕, 찜질방, 음주, 마사지 등 시술 부위를 자극하는 행위를 금합니다.

2. 안면에 시술 받은 경우에 하루에서 이틀 정도는 표정을 크게 짓지 않도록 합니다.

3. 시술 후 국소 통증을 호소하는 분들이 종종 있는데 2~3일 후면 통증이 완화된 다.

4. 드물게 실의 일부가 빠져 나오는 경우가 있는데 이때 즉시 의료진에게 알려 주시기 바랍니다.

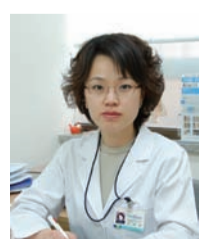

윤화정 과장  
동의대학교한방병원 한방안이비인후피부과

진료문의 : 051) 850-8658

한방정안(성형) 클리닉

대부분의 주름은 20대 후반에서 30대에 생기기 시작하며 40대에 더욱 뚜렷해집니다.

**1. 주름·동안** 클리닉  
(팔자, 미간, 이마주름, 리프팅, V라인)

20대 후반에도 계속되는 여드름이나 여드름으로 인한 흉터가 남아 있는 경우

**2. 피부재생** 클리닉  
(여드름, 여드름 흉터, 안색)

달모는 모발과 두피 자체만의 문제가 아니며, 내적 건강 상태, 열 불균형, 생활습관, 두피순환문제 등 복합적인 요인으로 발생합니다.

**3. 탈모치료** 클리닉  
(남성탈모, 여성탈모, 원형탈모 등)

한방안이비인후피부과 051) 850-8658

### ▶ 다양한 무료건강강좌 개최



◎ MBC건강교실 개최 (신세계 센텀시티 9층 문화홀, 오후 2시)

일시	주제	강사
1월 16일(목)	화병과 우울증의 한방치료	한방신경정신과 김태현 과장
3월 19일(수)	척추질환 치료의 올바른 이해	신경외과 박현준 과장



◎ KBS건강강좌 개최 (부산 KBS홀, 오후 2시)

일시	주제	강사
2월 27일(목)	어깨통증의 한방치료	침구과 윤현민 과장



◎ 행복나눔 건강교실 개최 (롯데백화점 광복점 10층 문화홀, 오후 3시)

일시	주제	강사
3월 11일(화)	갱년기 여성의 건강관리	산부인과 길민경 과장
4월 16일(수)	봄철 알레르기의 한방치료	한방안이비인후피부과 윤화정 과장
5월 13일(화)	수족냉증의 한방치료	한방부인과 이인선 과장



◎ 동의한방교실 개최 (부산일보사 10층 대강당, 오후 2시)

일시	주제	강사
2월 20일(목)	암환자의 전이 및 재발 방지를 위한 한의학적 관리	한방내과 홍상훈 과장
3월 20일(목)	불면증의 한방치료	한방신경정신과 김태현 과장
4월 17일(목)	소화불량의 한방치료	한방내과 김원일 과장



◎ 동의건강교실 개최 (동의의료원 7층 강당, 오후 2시)

일시	주제	강사
2월 11일(화)	치주질환과 심장병, 호흡기질환의 관계 일반 틀니와 임플란트 틀니 바로 알기	치과 김병호 과장 치과 원인재 과장
3월 12일(수)	비염과 축농증의 진단과 치료	이비인후과 김대희 과장
4월 03일(목)	파킨슨병 건강 강좌	신경과 안준성 과장 신경과 배진원 과장

### ▶ 언론에서 본 동의의료원

#### 방송

- MBC TV닥터 (매주 금요일 오전 8시 30분)



**틱장애(13년 12월 27일)**  
한방소아과 이승연 과장  
**치주질환(14년 2월 28일)**  
치과 김병호 과장

- 오후만세 (부산 MBC 라디오, 오후 3시~4시)



**뇌혈관질환(14년 3월 19일)**  
뇌혈관센터 정진영 소장

#### 신문

- 국제신문

◎ 현대동의보감

1. 직장인 우울증(14년 1월 7일) 한방신경정신과 김태현 과장
2. 류마티스 관절염(14년 1월 21일) 침구과 김철홍 과장
3. 여드름 관리(14년 2월 11일) 한방안이비인후피부과 고우신 과장

◎ 치주질환 방지, 심장병·호흡기 질환 위험 높아져(14년 2월 11일)  
치과·스케일링센터 김병호 소장

◎ 전수형 교수의 한방이야기 - 건강칼럼

1. 당뇨병의 체질별 치료(14년 1월 28일)
  2. 색 관리를 통한 건강체크(14년 3월 11일)
- 사상체질과 전수형 과장



- 부산일보

◎ 미세먼지 피해 줄이려면...(14년 3월 11일)  
한방내과 김광록 과장

### ▶ 전문진료센터 안내

#### 기억장애·치매센터

**기억장애와 치매!  
조기발견과 꾸준한 치료가  
매우 중요합니다.**

- ◎ 풍부한 임상경험의 우수한 의료진
- ◎ 정확한 진단과 치료
- ◎ 독립된 진단 및 치료센터
- ◎ 친절하고 상세한 설명



진료문의 051) 850-8732

#### 자궁근종센터

동의의료원 자궁근종센터는 부인종양에 대한 전문적인 치료를 위해 우수한 의료진과 첨단 진단 및 수술장비를 보유하고 있으며, 개복수술과 복강경수술은 물론, 최신 수술 방법인 「단일공 복강경수술」 및 「자궁경수술」도 함께 시행하고 있습니다.  
또한 동의의료원 양한방협진의 장점을 살려 한방부인과 의료진들이 수술 후 환자분들의 빠른 회복을 위해 최선을 다하고 있습니다.



진료문의 051) 850-8718

### ▶ 고객이 전하는 감사의 편지

**뇌졸중 치료에 매진해 주신  
양·한방 의료진에게 감사의 마음을 전합니다.**

뇌출혈로 쓰러져 모병원으로 이송되어  
시술을 받았으나 호전되지 않아 동의의료원으로 오게 되었습니다.

신경외과 신병국 과장님의 따뜻한 진료와  
한방내과 김경민 과장님의 섬세한 진료로 많이 호전되어 퇴원하였으며,  
통원치료를 시작하면서 재활치료센터 유성룡 계장님을 만나  
언제나 친절하고 환자상태에 맞는 치료로  
지팡이부터 시작하여 지금은 혼자 걷게 되어 얼마나 감사한지 모릅니다.

하루빨리 사회에 복귀할 준비를 하고 있는 저에게  
언제나 인간미 넘치는 따뜻한 위로와 성심을 다하는 치료에  
동의의료원 모든 분들에게 감사를 드립니다.

앞으로도 저는 다른 병원을 이용하지 않고  
동의의료원을 믿고 재활치료를 최선을 다하고 싶습니다.  
끝으로 동의가족 모두 건강하시고  
앞날에 발전을 기원합니다.



2013년 12월 05일, 김OO 고객님의

**최상품의 약재를 엄선하여 동의대학교한방병원 교수진이 처방하고, 동의대학교한방병원 한방조제실에서 직접 조제 하였습니다.**

보약(補藥)중의 보약(補藥), 명품(名品)중의 명품(名品)

# 공진단 拱辰丹



## 공진단은

원(元)나라 때의 유명한 의학자인 위역림(危亦林)의 의서에서 유래하였으며, 그가 황제에게 바친 처방이 바로 공진단입니다.

공진단(拱辰丹)은 주원료가 사향, 녹용, 당귀, 산수유 등으로써 사향은 **막힌 곳을 뚫어주고 기순환을 원활히 시켜주며**, 녹용은 **오장육부의 기능저하와 원기부족, 피로 등을 개선**시키고 당귀, 산수유 등은 **혈 부족현상을 개선**시켜 줍니다.



## 이런 분들께 권해드립니다.

### 허약한 체질을 개선하고자 하시는 분

- 만성적으로 피로를 느끼는 경우
- 수술이나 장기간의 병으로 쇠약한 원기 보강
- 혈액순환 저하로 몸이 무겁고 저림증이 있는 경우
- 여성, 남성의 갱년기 장애
- 신경이 예민하고 어지럼증, 불면증, 가슴두근거림 등이 있는 경우

### 건강유지와 활력있고 자신있는 삶을 원하는 현대인

- 과도한 업무와 스트레스로 남성들의 정력 감퇴 및 육체적, 정신적 피로가 심한 사람
- 선천적으로 체질이 허약한 사람

### 심신이 지친 수험생

- 부족한 잠, 불규칙한 식사 등으로 체력이 떨어지는 경우
- 과도한 긴장감과 스트레스로 인해 집중력이 저하된 경우

### 중풍 및 심장병 예방

- 관상동맥을 확장시키고 심장과 뇌의 혈류량을 증가시켜 중풍 및 외사풍을 예방, 뇌경색 및 뇌출혈 환자의 후유증 개선 효과

머리를 맑게 하고 기억력을 향상시키는

# 동의 청뇌환

## 東義 清腦丸



## 동의 청뇌환은

◆ 머리건강을 위한 '공진단'  
최고급 약재인 사향과 녹용, 당귀 등의 성분을 함유하고 있으며 동의보감의 '총명탕'을 현대인의 머리건강에 맞도록 보완한 환약으로 수험생 및 중·장년층의 기억력 증진과 치매예방에 효과가 있습니다.

## 이런 분들께 권해드립니다.

- 기억력 증진과 집중력 향상으로 학습능력을 높이고자 하는 수험생
- 최근 기억력이 떨어지고 치매가 걱정되시는 중·장년층
- 불규칙한 수면생활 등으로 머리가 무겁고 두통이 있는 분
- 쉽게 피곤하고 잠이 많이 오는 등 지구력이 떨어지신 분
- 지나친 긴장으로 불안, 초조해서 우울증이 걱정되시는 분

※ 방부제가 들어 있지 않고 순수 한약 성분만으로 조제합니다.  
※ 복용방법 : 하루에 1~2번 아침, 저녁 식전이나 공복에 씹어서 따뜻한 물과 함께 복용합니다.

강장 · 면역력 증강 · 심장 기능 강화 · 혈액순환 촉진

# 동의 녹용대보환

## 東義 鹿茸大補丸



## 동의 녹용대보환은

녹용 상대, 인삼, 숙지황, 토사자 등의 성분을 함유하고 있으며 동의보감의 '녹용대보탕'을 보완하여 인체 내의 부족해진 진액과 원기를 보충해주고 말초혈액 순환을 촉진시켜 면역력을 증강시키며 질병에 대한 방어력을 높여줍니다.

## 이런 분들께 권해드립니다.

- 만성피로, 수면부족, 소화장애 등으로 체력이 저하되신 분
- 혈액순환 저하로 팔다리가 저리고 손발이 차가우신 분
- 오랜 병중 후 회복기에 접어드신 분
- 양기가 부족하여 추위를 많이 타시는 분
- 불임증 및 음위증(陰痿症), 잦은 감기와 만성 기침이 있으신 분

문의 : 한방조제실 850-8676

## 동의대학교한방병원 인삼은

동의대학교한방병원에서 직접 10월 초순부터 금산 등의 산지에서 수삼연근확인서로 검증된 수삼을 직접 구매 하여, 세척 후 햇볕에 말린 인삼만을 약제로 사용하기 때문에, 다른 인삼보다 월등한 약효가 나타납니다.



1 구매 수삼 경작지 전경(금산)    2 구매 수삼 채취작업    3 구매 수삼 채취 후 선별 작업    4 운송을 위한 포장 작업    5 구매 수삼    6 첩약에 들어가는 인삼